Rev.: 03
Fecha: 23/10/2022

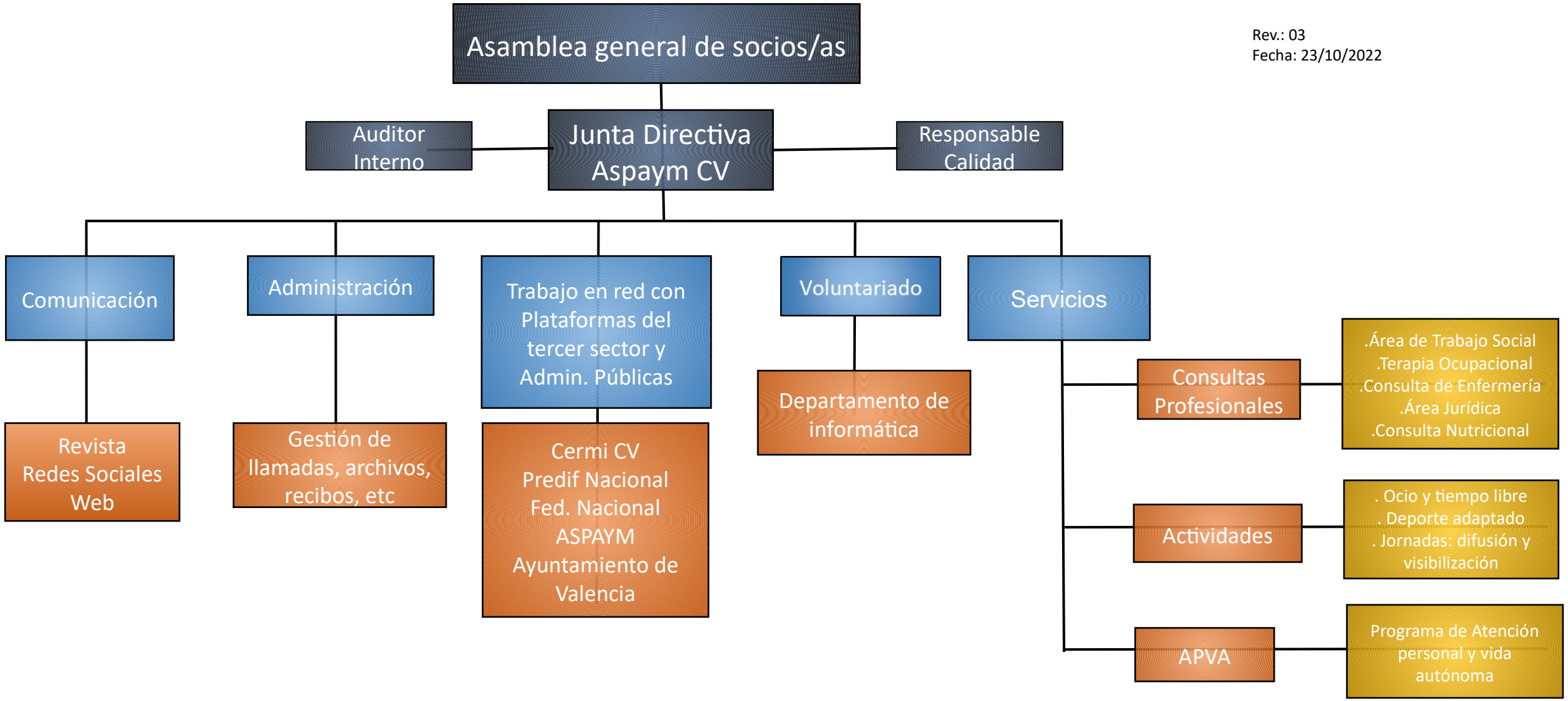

Nota: (En este organigrama no se muestran los perfiles profesionales de cada uno de los servicios. Ver procesos operativos)